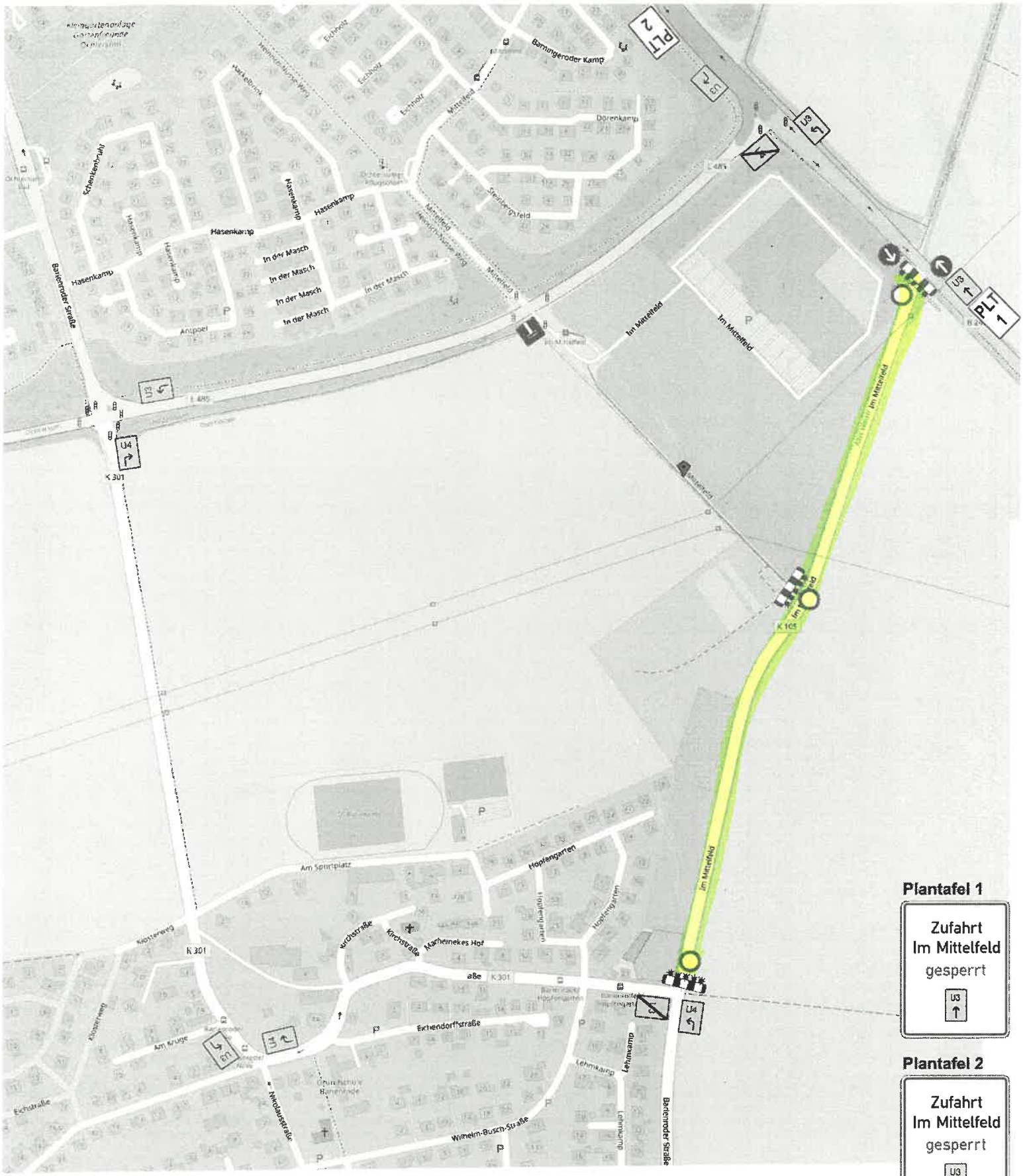

Plantafel 1

Zufahrt
Im Mittelfeld
gesperrt
U3

Plantafel 2

Zufahrt
Im Mittelfeld
gesperrt
U3

	Datum	Name
gezeichnet	13.07.20	Langemeyer
geändert	------	------
geprüft	------	------

B.A.S. Verkehrstechnik AG

Hoher Holzweg 15 · 30966 Hemmingen · Tel.: +49 5101 9281-0 · Fax: -80

Maßstab: **ohne**

Hildesheim
Im Mittelfeld

Plan Nr. **1**

Bauleiter:	Herr Witte
Auftrags-Nr.:	28778
Ausf. Firma:	----------
Bereitschaftsdienst außerhalb der Geschäftszeit: +49 5101 9281-88	----------
Beginn:	am 19.07. 7.30 - 18.00 Uhr
Dauer:	----------